

**Ayuntamiento**, Dirección 5 de Febrero e Hidalgo (Planta Alta), Teléfonos 410-51-23, 410-51-24 y 410-51-25

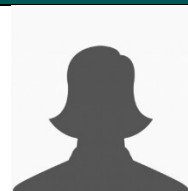

**C. Blancas Virgen Cristóbal**  
Coordinador Admvo. de Regidores  
Ext. 1249  
Correo [cblancas@cajeme.gob.mx](mailto:cblancas@cajeme.gob.mx)



**C. Alba Nohemi Fuentes Verduzco**  
Regidor  
Ext. 1233  
Correo [afuentes@cajeme.gob.mx](mailto:afuentes@cajeme.gob.mx)



**C. Abraham Ramírez Barrón**  
Regidor  
Ext. 1248  
Correo [aramirez@cajeme.gob.mx](mailto:aramirez@cajeme.gob.mx)



**C. Joaquín Armendáriz Borquez**  
Regidor  
Ext. 1240  
Correo [jarmendariz@cajeme.gob.mx](mailto:jarmendariz@cajeme.gob.mx)



**C. Mario Alberto Guerra Esquer**  
Regidor  
Ext. 1237  
Correo [mguerra@cajeme.gob.mx](mailto:mguerra@cajeme.gob.mx)



**C. Ramón de Jesús Villegas Leyva**  
Regidor  
Ext. 1247  
Correo [rvillegas@cajeme.gob.mx](mailto:rvillegas@cajeme.gob.mx)



**C. Alejandra Avendaño Valenzuela**  
Regidor  
Ext. 1238  
[aavendano@cajeme.gob.mx](mailto:aavendano@cajeme.gob.mx)



**C. Jorge Eugenio Russo Salido**  
Regidor  
Ext. 1252  
Correo [jrusso@cajeme.gob.mx](mailto:jrusso@cajeme.gob.mx)

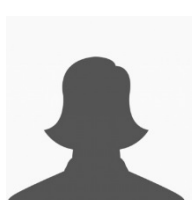

**C. Alida María Parada Cruz**  
Regidor  
Tel. Ext. 1234  
Correo [aparada@cajeme.gob.mx](mailto:aparada@cajeme.gob.mx)

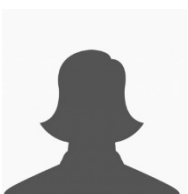

**C. Martha Luz Parada Velderrain**  
Regidor  
Ext. 1241  
Correo [mparada@cajeme.gob.mx](mailto:mparada@cajeme.gob.mx)



**C. Sandra Luz Montes de Oca**  
Regidor  
Ext. 1246  
Correo [smontes@cajeme.gob.mx](mailto:smontes@cajeme.gob.mx)



**C. Librado Enrique Estrada Chong**  
Regidor  
Ext. 1235  
Correo [lestrada@cajeme.gob.mx](mailto:lestrada@cajeme.gob.mx)

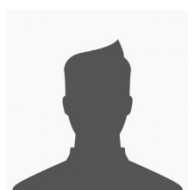

**C. José Alfredo Ayala Magón**  
Regidor  
Ext. 1245  
Correo [jayala@cajeme.gob.mx](mailto:jayala@cajeme.gob.mx)



**C. José Fernando Millán Harrison**  
Regidor  
Ext. 1230  
Correo [jmillan@cajeme.gob.mx](mailto:jmillan@cajeme.gob.mx)



**C. Vidal Martínez Enríquez**  
Regidor  
Ext. 1245  
Correo [vmartinez@cajeme.gob.mx](mailto:vmartinez@cajeme.gob.mx)



**C. Giovanna Alicia López Cedano**  
Regidor  
Ext. 1242  
Correo [glopez@cajeme.gob.mx](mailto:glopez@cajeme.gob.mx)



**C. Ramona Flores López**  
Regidor  
Ext. 1244  
Correo [rflores@cajeme.gob.mx](mailto:rflores@cajeme.gob.mx)



**C. Silvia de Jesús Godoy Veá**  
Regidor  
Ext. 1250  
Correo [sgodoy@cajeme.gob.mx](mailto:sgodoy@cajeme.gob.mx)



**C. Reyna Isabel Ramírez Corral**  
Regidor  
Ext. 3817  
Correo [rramirez@cajeme.gob.mx](mailto:rramirez@cajeme.gob.mx)

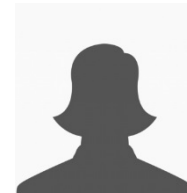

**C. Gabriela Martínez Espinoza**  
Regidor  
Ext. 1231  
Correo [gmartinez@cajeme.gob.mx](mailto:gmartinez@cajeme.gob.mx)



**C. Rolando Cruz Morales**  
Regidor  
Ext. 1239  
[rcruz@cajeme.gob.mx](mailto:rcruz@cajeme.gob.mx)

## Sindicatura Municipal, Dirección 5 de Febrero e Hidalgo (Planta Alta), Teléfonos 410-51-20 y 410-51-21



**C. Carmen Aida Lacy Valenzuela**  
Síndico  
Tel. 4105120 Ext. 1210  
Correo [clacy@cajeme.gob.mx](mailto:clacy@cajeme.gob.mx)



**C. Guillermo Manjarrez Echavarría**  
Director Administrativo  
Tel. 4105121 Ext. 1217  
Correo [gmanjarrez@cajeme.gob.mx](mailto:gmanjarrez@cajeme.gob.mx)



**C. Graciela Martínez De La Torre**  
Jefe de Bienes Municipales  
Tel. 4105121 Ext. 1212  
Correo [grmartinez@cajeme.gob.mx](mailto:grmartinez@cajeme.gob.mx)

## Presidencia Municipal



**C. Faustino Francisco Félix Chávez**  
Presidente Municipal  
Tel. 4105102 Ext. 1300  
Dirección 5 de Febrero e Hidalgo  
Correo [FaustinoFelix@cajeme.gob.mx](mailto:FaustinoFelix@cajeme.gob.mx)



**C. Dulce María Moreno Durazo**  
Secretario Particular  
Tel. 01 (644) 4105104 Ext. 1310  
Dirección 5 de Febrero e Hidalgo  
Correo [dmoreno@cajeme.gob.mx](mailto:dmoreno@cajeme.gob.mx)



**C. Ana Conchita Navarro Leyva**  
Director de Atención Ciudadana  
Tel. 01 (644) 4105163 Ext 1312  
Dirección 5 de Febrero e Hidalgo  
Correo [ALeyva@cajeme.gob.mx](mailto:ALeyva@cajeme.gob.mx)



**C. María Justina Verdugo Ross**  
Director de Comunicación Social  
Tel. 410-51-06 Ext. 1320  
Dirección 5 de Febrero e Hidalgo (Planta Baja)  
[MVerdugo@cajeme.gob.mx](mailto:MVerdugo@cajeme.gob.mx)



**C. Mirna Judith López Valenzuela**  
Director del Instituto del Deporte  
Tel. 4137829  
Dirección Prolongación Guerrero Int.  
Deportivo Álvaro Obregón  
[MLopez@cajeme.gob.mx](mailto:MLopez@cajeme.gob.mx)



**C. Gabriel Sánchez Aguilar**  
Director de Salud  
Tel. 410-51-80 Ext. 1607  
Dirección 5 de Febrero e Hidalgo  
Correo [GaSanchez@cajeme.gob.mx](mailto:GaSanchez@cajeme.gob.mx)



**C. Juan Héctor Majulio Mares**  
Director de Acción Cívica  
Tel. 4105113  
Dirección 5 de Febrero e Hidalgo  
Correo [accioncivica@cajeme.gob.mx](mailto:accioncivica@cajeme.gob.mx)



**C. Juan Carlos Rodríguez Esparza**  
Director ejecutivo  
Tel. 4134616  
Dirección Hidalgo #619 pte. Altos Local 5  
Correo [jc.rodriguez@cajeme.gob.mx](mailto:jc.rodriguez@cajeme.gob.mx)



**C. Carlos Martín Hernández Félix**  
Director Técnico  
Tel. 4152005  
Dirección Allende entre 5 de Febrero y  
Sinaloa, Plaza "El Dorado".  
[CarlosHernandez@cajeme.gob.mx](mailto:CarlosHernandez@cajeme.gob.mx)

## Secretaría del Ayuntamiento



**Ing. Armando Alcalá Alcaraz**  
Secretario del Ayuntamiento  
Tel. 4105131 Ext. 1400  
Dirección 5 de Febrero Hidalgo  
Correo [AAlcala@cajeme.gob.mx](mailto:AAlcala@cajeme.gob.mx)



**C. Adrián Linares Aguilera Valencia**  
Director de Inspección y Vigilancia  
Tel. 4105195 Ext. 2102  
Dirección 5 de Febrero e Hidalgo  
Correo [ALinares@cajeme.gob.mx](mailto:ALinares@cajeme.gob.mx)



**C. Oscar Ernesto González Ulloa**  
Director de Organización Social y Asuntos  
de Gobierno  
Tel. 4105134 Ext. 1012  
Dirección 5 de Febrero e Hidalgo  
Correo [ogonzalez@cajeme.gob.mx](mailto:ogonzalez@cajeme.gob.mx)



**C. Jaime Rodríguez Valenzuela**  
Director Jurídico del Municipio  
Tel. 4105118 Ext. 1381  
Dirección 5 de Febrero e Hidalgo  
Correo [jrodriguezv@cajeme.gob.mx](mailto:jrodriguezv@cajeme.gob.mx)



**C. María Luisa Zamorano Rodríguez**  
Coord. Municipal de Protección civil  
Tel. 4133539  
Dirección Tamaulipas #231 entre No  
Relección y Guerrero  
azamorano@cajeme.gob.mx

## Tesorería Municipal, Dirección 5 de Febrero e Hidalgo



**Ing. Rogelio Robinson Bours Luders**  
Tesorero Municipal  
Tel. 4105141 Ext. 2500  
Correo [RBours@cajeme.gob.mx](mailto:RBours@cajeme.gob.mx)



**C. Edna Margarita Acosta Lara**  
Director de Egresos  
Tel. 4105152 Ext. 2550  
Correo [MAcosta@cajeme.gob.mx](mailto:MAcosta@cajeme.gob.mx)



**C. Zuñiga Ramirez Jose Manuel**  
Director de Ingresos  
Tel. 4105146 Ext. 2530  
Correo [JZuniga@cajeme.gob.mx](mailto:JZuniga@cajeme.gob.mx)



**C. Doris Lucina Estrada López**  
Director de Programación y Presupuesto  
Tel. 4105149 Ext. 2521  
Correo [destrada@cajeme.gob.mx](mailto:destrada@cajeme.gob.mx)



**C. Blanca Josefina Bojórquez Mares**  
Directora de Contabilidad  
Tel. 4105157 Ext. 2561  
Dirección 5 de Febrero e Hidalgo  
Correo [bbojorquez@cajeme.gob.mx](mailto:bbojorquez@cajeme.gob.mx)



**C. Alberto Gabriel Lorente Robinson**  
Director de Informática  
Tel. 4105159 Ext. 2571  
Dirección 5 de Febrero e Hidalgo  
Correo [alorente@cajeme.gob.mx](mailto:alorente@cajeme.gob.mx)



**C. Adolfo Pérez González**  
Director de Catastro  
Tel. 4105150 Ext. 2540  
Correo [aperez@cajeme.gob.mx](mailto:aperez@cajeme.gob.mx)



**C. María Del Rosario Murrieta Gutiérrez**  
Subdirector de Ingresos  
Tel. 4105146 Ext. 2532  
Correo [mmurrieta@cajeme.gob.mx](mailto:mmurrieta@cajeme.gob.mx)



**C. Guadalupe Chu Urías**  
Subdirector de Egresos  
Tel. 4105152 Ext. 2559  
Dirección 5 de Febrero e Hidalgo  
Correo [gchu@cajeme.gob.mx](mailto:gchu@cajeme.gob.mx)



**C. Sandra Cecilia Zavala Leal**  
Subdirector de Compras  
Tel. 4105154 Ext. 2553  
Dirección 5 de Febrero e Hidalgo  
Correo [szavala@cajeme.gob.mx](mailto:szavala@cajeme.gob.mx)



**C. Genaro Fuentes Quintero**  
Subdirector de Catastro  
Tel. 4105150 Ext. 2541  
Correo [gfuentes@cajeme.gob.mx](mailto:gfuentes@cajeme.gob.mx)



**C. Myrna Guadalupe Álvarez Delgadillo**  
Subdirector de Sistemas  
Tel. 4105159 Ext. 2573  
Dirección 5 de Febrero e Hidalgo  
Correo [malvarez@cajeme.gob.mx](mailto:malvarez@cajeme.gob.mx)



**C. Danira Abigail Osorio Robles**  
Subdirector de Soporte Técnico  
Tel. 4105159 Ext. 2574  
Dirección 5 de Febrero e Hidalgo  
Correo [dosorio@cajeme.gob.mx](mailto:dosorio@cajeme.gob.mx)



## Oficialía Mayor, Dirección 5 de Febrero e Hidalgo



**Lic. Luis Carlos López Padilla**  
Oficial Mayor  
Tel. 4105166 Ext. 1600  
Correo: [lclopez@cajeme.gob.mx](mailto:lclopez@cajeme.gob.mx)



**C. Lourdes Gpe. Portela Peñuñuri**  
Director de Recursos Humanos  
Tel. 4105115 Ext. 1620  
Correo: [lportela@cajeme.gob.mx](mailto:lportela@cajeme.gob.mx)



**C. Rafaela Mendivil Ruiz**  
Subdirectora de Nomina  
Tel. 4105168 Ext. 1606  
Correo: [rmendivil@cajeme.gob.mx](mailto:rmendivil@cajeme.gob.mx)



**C. Nazario Miranda Gil**  
Subdirector de Desarrollo Organizacional  
Tel. 4105167 Ext. 1603  
Correo: [nmiranda@cajeme.gob.mx](mailto:nmiranda@cajeme.gob.mx)

## Secretaría de Seguridad Pública Municipal, Dirección Calle 300 esq. con Jalisco, Teléfono 4100600

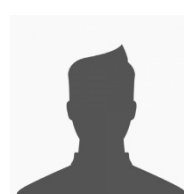

**C. Antonio Gutiérrez Lugo**  
Jefe de La Policía Preventiva y Tránsito  
Ext. 3201  
Correo: [angutierrez@cajeme.gob.mx](mailto:angutierrez@cajeme.gob.mx)



**C. Salvador Beltrán Corral**  
Director Administrativo  
Ext. 3229  
Correo: [sbeltran@cajeme.gob.mx](mailto:sbeltran@cajeme.gob.mx)



**C. Víctor Sepúlveda Preciado**  
Subdirector Administrativo  
Tel. 3221  
Correo: [vsepulveda@cajeme.gob.mx](mailto:vsepulveda@cajeme.gob.mx)

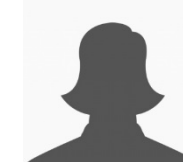

**C. Micaela Rodríguez Zamora**  
Subdirector de Programas de Prevención del delito  
Ext. 3211  
Correo: [mirodriguez@cajeme.gob.mx](mailto:mirodriguez@cajeme.gob.mx)

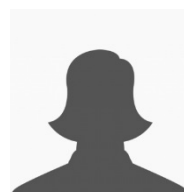

**C. Cecilia Sandoval Domínguez**  
Subdir. de Des. Organizacional en Seg. Pub.  
Ext. 3380  
Correo: [csaldoval@cajeme.gob.mx](mailto:csaldoval@cajeme.gob.mx)



**C. Gustavo Orduño Manzaneres**  
Subdirector de Recursos Humanos  
Ext. 3261  
Correo: [gorduno@cajeme.gob.mx](mailto:gorduno@cajeme.gob.mx)



**C. David Félix Solorio**  
Subdirector de Capacitación y Academia de Policía  
Ext. 3260  
Correo: [dfelix@cajeme.gob.mx](mailto:dfelix@cajeme.gob.mx)

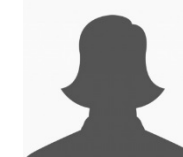

**C. Francisca Gabriela Burboa Luzanilla**  
Jefe de Trabajo Social  
Ext. 3214  
Correo: [fburboa@cajeme.gob.mx](mailto:fburboa@cajeme.gob.mx)

## Secretaría de Desarrollo Urbano y Ecología, Dirección 5 de Febrero e Hidalgo



**Ing. Silvia Lorena Jaime Serrano**  
Secretario de Des. Urbano y Obras Publicas y Ecología  
Tel. 4105175 Ext. 1800  
Correo: [SJaime@cajeme.gob.mx](mailto:SJaime@cajeme.gob.mx)



**C. Guadalupe Vidales Valenzuela**  
Director Técnico  
Tel. 4105190 Ext. 1801  
Correo: [gvidales@cajeme.gob.mx](mailto:gvidales@cajeme.gob.mx)



**C. Jorge Alberto Pablos García**  
Director de Obras Públicas  
Tel. 4105179 Ext. 1806  
Correo: [jpablos@cajeme.gob.mx](mailto:jpablos@cajeme.gob.mx)



**C. Ramón Enrique Méndez Sainz**  
Director de Desarrollo Urbano  
Tel. 4105190 Ext. 1809  
Correo: [rmendez@cajeme.gob.mx](mailto:rmendez@cajeme.gob.mx)



**C. Heliodoro Encinas Navarro**  
Director de Gestión Ambiental para el desarrollo Sustentable  
Tel. 4105192 Ext. 1822 y 23  
Correo: [hencinas@cajeme.gob.mx](mailto:hencinas@cajeme.gob.mx)



**C. Rubén Valdez Vásquez**  
Subdirector Técnico de Obras Sociales  
Tel. 4135020 Ext. 1801  
Correo: [rvaldez@cajeme.gob.mx](mailto:rvaldez@cajeme.gob.mx)



**C. Jesús Alberto Quezada López**  
Subdirector de Costos y Proyectos  
Tel. 4105190 Ext. 1803  
Correo: [jquezada@cajeme.gob.mx](mailto:jquezada@cajeme.gob.mx)



**C. Carmen Pablos Meza**  
Subdirector de Proyectos  
Tel. 4105190 Ext. 1801  
Correo: [cpablos@cajeme.gob.mx](mailto:cpablos@cajeme.gob.mx)



**C. José Rodolfo Michel Encinas**  
Subdirector de Supervisión y Control de Obras  
Tel. 4105190 Ext. 1801



**C. José Heriberto Camacho Bojórquez**  
Jefe de Departamento de Topografía  
Tel. 4105190 Ext. 1801  
Correo: [jcamacho@cajeme.gob.mx](mailto:jcamacho@cajeme.gob.mx)



**C. Manuel Enrique Lizárraga Huerta**  
Jefe del Departamento de Control Urbano  
Tel. 4105190 Ext. 1801  
Correo: [mlizarraga@cajeme.gob.mx](mailto:mlizarraga@cajeme.gob.mx)



**C. Garcia Verdugo Manuel De Jesus**  
Jefe del Depto. de Conservación de Recursos Naturales  
Tel. 4105192 Ext. 1822 y 23  
Correo: [mjgarcia@cajeme.gob.mx](mailto:mjgarcia@cajeme.gob.mx)



**C. Calderón Gallegos Elba**  
Jefe de Cultura Para el Desarrollo  
Sustentable  
Tel. 4105192 Ext. 1822 y 23  
Correo [ecalderon@cajeme.gob.mx](mailto:ecalderon@cajeme.gob.mx)

## Órgano de Control y Evaluación Gubernamental



**C.P.C Fernando González Ulloa**  
Titular del Órgano de Control y  
Evaluación Gubernamental  
Tel. 4105130 Ext. 1500  
Dirección 5 de Febrero e Hidalgo  
Correo [FGonzalez@cajeme.gob.mx](mailto:FGonzalez@cajeme.gob.mx)



**C. Guadalupe Lares López**  
Directora de Contraloría  
Tel. 4105130 Ext. 1501  
Dirección 5 de Febrero e Hidalgo  
Correo [glares@cajeme.gob.mx](mailto:glares@cajeme.gob.mx)

## Secretaría de Desarrollo Económico, Dirección Sufragio Efectivo Esq. Con Guerrero S/N Col. Centro



**Lic. Raúl Montes Elizondo**  
Secretario de Desarrollo Económico  
Tel. 4105197 Ext. 3705  
Correo [rmontes@cajeme.gob.mx](mailto:rmontes@cajeme.gob.mx)



**C. José Enrique Guerra Fourcade**  
Director de Desarrollo Económico  
Tel. 4105197 Ext. 3706  
Correo [jguerra@cajeme.gob.mx](mailto:jguerra@cajeme.gob.mx)



**C. Francisco Javier Buelna Arzola**  
Subdirector de Desarrollo Rural  
Sustentable y Fomento Agropecuario  
Tel. 4105197 Ext. 3701  
Correo [fbuelna@cajeme.gob.mx](mailto:fbuelna@cajeme.gob.mx)



**C. Myriam Griselda Fontes Fausto**  
Subdirector Administrativo  
Tel. 4105198 Ext. 3704  
Correo [mfontes@cajeme.gob.mx](mailto:mfontes@cajeme.gob.mx)



**C. Jesús Antonio Encinas Madrid**  
Jefe de la Oficina de Enlace  
Tel. 4151861  
Correo [jaencinas@cajeme.gob.mx](mailto:jaencinas@cajeme.gob.mx)



**C. María Del Carmen Fontes Fausto**  
Encargada de Pasaportes  
Tel. 4151861  
Correo [mcfontes@cajeme.gob.mx](mailto:mcfontes@cajeme.gob.mx)

## Secretaría de Desarrollo Social



**C. Denisse Fernanda Navarro Leyva**  
Secretario de Desarrollo Social  
Tel. 4105161 Ext. 2590  
Dirección 5 de Febrero e Hidalgo  
Correo [dnavarro@cajeme.gob.mx](mailto:dnavarro@cajeme.gob.mx)



**C. Jesús Humberto Saldivar Vargas**  
Director de Programas Sociales  
Tel. 4105161 Ext. 2591  
Dirección 5 de Febrero e Hidalgo  
Correo [jsaldivar@cajeme.gob.mx](mailto:jsaldivar@cajeme.gob.mx)



**C. Enrique Evangelista Velázquez**  
Director de Educación Municipal  
Tel. 4105114  
Dirección Sonora # 202 entre Allende y  
Nainari, Col. Centro  
Correo [educacioncajeme@cajeme.gob.mx](mailto:educacioncajeme@cajeme.gob.mx)



**C. Fernando Félix Garza**  
Director General del Instituto Cajemense  
de la Juventud  
Tel. 4135020 Ext. 2599  
Dirección Sahuaripa Esq. Con Nainari  
Correo [ffelixg@cajeme.gob.mx](mailto:ffelixg@cajeme.gob.mx)





**C. José Eduardo Salomón Vega**  
Director de Obras Sociales  
Tel. 4135020  
Dirección 5 de Febrero e Hidalgo  
Correo [JESalomon@cajeme.gob.mx](mailto:JESalomon@cajeme.gob.mx)



**C. Fernando Lule Martinez**  
Director Técnico de Obras Sociales  
Tel. 4135020  
Dirección 5 de Febrero e Hidalgo  
Correo [flule@cajeme.gob.mx](mailto:flule@cajeme.gob.mx)



**C. Arturo Olivares Félix**  
Director de Desarrollo Integral de  
Vivienda  
Tel. 4105163 Ext. 2592  
Dirección 5 de Febrero e Hidalgo  
Correo [AOLivares@cajeme.gob.mx](mailto:AOLivares@cajeme.gob.mx)

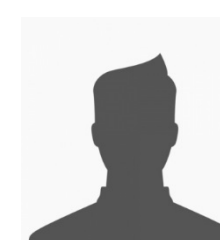

**C. Sergio Inzunza**  
Director de Cultura Municipal  
Tel. 4106070 y 4140233  
Dirección Prolongación Guerrero  
Int. Deportivo Alvaro Obregon  
Correo: [sinzunza@cajeme.gob.mx](mailto:sinzunza@cajeme.gob.mx)



**C. Idelfonso Mancinas Velderrain**  
Director de Desarrollo Comunitario  
Tel. 4105189 Ext. 1225  
Dirección 5 de Febrero e Hidalgo  
[emancinas@cajeme.gob.mx](mailto:emancinas@cajeme.gob.mx)



**C. Irineo Valenzuela Félix**  
Subdirector de Educación  
Tel. 4105114  
Dirección Sonora # 202 entre Allende y  
Nainari, Col. Centro  
Correo: [ivalenzuela@cajeme.gob.mx](mailto:ivalenzuela@cajeme.gob.mx)



**C. Santos Gutiérrez Rivera**  
Subdirector de Cultura  
Tel. 4140233 y 4106070  
Dirección Prolongación Guerrero  
Int. Deportivo Alvaro Obregon  
Correo: [sgutierrez@cajeme.gob.mx](mailto:sgutierrez@cajeme.gob.mx)



**C. Salome Armenta Montes**  
Jefe de Programas de Adultos Mayores  
Tel. 4105163 Ext. 2591  
Dirección 5 de Febrero e Hidalgo  
Correo: [sarmenta@cajeme.gob.mx](mailto:sarmenta@cajeme.gob.mx)



**C. Alejandrina Quijada Cazarez**  
Jefe de Desayunos Escolares  
Tel. 4129501  
Dirección Norman E. Borlaug No. 1003  
Sur Entre Privada Itson Y Manuel  
Doblado  
[RQuijada@cajeme.gob.mx](mailto:RQuijada@cajeme.gob.mx)

## Sistema Municipal de Desarrollo Integral de La Familia



**C. Abel Humberto Morales Fierro**  
Director General DIF Cajeme  
Tel. 4105136 Ext. 3102  
Dirección 5 de Febrero e Hidalgo  
Correo [amorales@cajeme.gob.mx](mailto:amorales@cajeme.gob.mx)



**C. Heliodoro Zazueta Chayrez**  
Director del Parque Infantil  
Tel. 4134917  
Correo: [hazueta@cajeme.gob.mx](mailto:hazueta@cajeme.gob.mx)  
Dirección Prolongación Guerrero y  
Calzada Ostimuri, C.P 85000



**C. Rafael Hernández Vega**  
Director del Velatorio  
Tel. 01 (644) 4142964  
Dirección Hidalgo #202 Ote. Esq. Con  
Durango, Col. Centro, C.P 85000  
Correo: [rhernandez@cajeme.gob.mx](mailto:rhernandez@cajeme.gob.mx)



**C. Dulce María Juárez Romero**  
Directora de Desarrollo de La Mujer  
Tel. 4105126 Ext. 2596  
Dirección Sinaloa #140 entre Hidalgo  
y Allende, Col. Centro  
Correo [djuarez@cajeme.gob.mx](mailto:djuarez@cajeme.gob.mx)



**C. Norma Angélica García Ortiz**  
Directora del CIFA  
Tel. 4140948  
CIFA NORTE: Tebari # 528 entre Yaqui y  
Mayo, Tel. 4146602,  
CIFA SUR: Michoacan esq. Ejército  
Nacional Tel. 4443074  
Correo: [ngarcia@cajeme.gob.mx](mailto:ngarcia@cajeme.gob.mx)



**C. Maricela Cornejo Lomeli**  
Subdirectora del DIF  
Tel. 01 (644) 4105136 Ext. 3101  
Dirección 5 de Febrero e Hidalgo  
Correo [MCornejo@cajeme.gob.mx](mailto:MCornejo@cajeme.gob.mx)



**C. Alma Cecilia Bojórquez Félix**  
Subdirector Comunicación Social  
Tel. 4105107 Ext. 2103  
Dirección 5 de Febrero e Hidalgo  
Correo: [abojorquez@cajeme.gob.mx](mailto:abojorquez@cajeme.gob.mx)



**C. Issa Lizbeth Morales Samayoa**  
Subprocuradora de la Defensa del  
Menor y La Familia  
Tel. 4105174 Ext. 3115  
Dirección Hidalgo #824 Ote.  
Correo [imorales@cajeme.gob.mx](mailto:imorales@cajeme.gob.mx)



**C. Nallely Maribel Corrales Robles**  
Jefe del C.A.D.I. No. 1  
Tel. 4170031  
Dirección Jesus García #639 Esq. con  
Coahuila, Col. Centro, CP. 85000  
Correo: [ncorrales@cajeme.gob.mx](mailto:ncorrales@cajeme.gob.mx)



**C. Beatriz Eugenia Zazueta Alvarado**  
Jefe del C.A.D.I. No. 2  
Tel. 4134614  
Dirección Querétaro #549 entre Yaqui y  
Mayo, Col. Cuahutemoc, C.P 85110  
Correo: [bzazueta@cajeme.gob.mx](mailto:bzazueta@cajeme.gob.mx)



**C. Gladys Yadira Peral Amavizca**  
Jefe del C.A.D.I. No. 3  
Tel. 4126775  
Dirección Calle Pétalo y Estambres S/N ,  
Fracc. Primavera  
Correo: [gperal@cajeme.gob.mx](mailto:gperal@cajeme.gob.mx)



**C. Rosa Amelia Camou Ibarra**  
Coordinador de Albergue Infantil  
Tel. 01 (644) 4105100 Ext. 83735  
Dirección Jardines del Lago #2601 entre  
Blvd. Torres y Jardin del Lago Fracc. Jardines  
del Lago, C.P 85180  
Correo [Rcamou@cajeme.gob.mx](mailto:Rcamou@cajeme.gob.mx)



**C. Nora Lourdes Maynez Félix**  
Coordinador de Programas de Adopción  
Tel. 4105100 Ext. 3703  
Dirección Jardines del Lago #2601 Esq.  
Blvd. Las Torres, Fracc. Jardines del  
Lago  
Correo: [nmaynez@cajeme.gob.mx](mailto:nmaynez@cajeme.gob.mx)



**C. Astrid Enedina Duarte Robles**  
Coordinadora de INAPAM  
Tel. 4443347  
Dirección Azucena Esq. Jazmines, Col.  
Machi López  
Correo: [aduarte@cajeme.gob.mx](mailto:aduarte@cajeme.gob.mx)

## Secretaría de Imagen Urbana y Servicios Públicos



**C. Marcelo Calderoni Obregón**  
Secretario de Imagen Urbana y Ser.  
Públicos  
Tel. 4105177 Ext. 1804 y 1805  
Dirección 5 de Febrero e Hidalgo  
Correo [MCalderoni@cajeme.gob.mx](mailto:MCalderoni@cajeme.gob.mx)



**C. Elioth Encinas Noriega**  
Director de Eficiencia y Control  
Tel. 4147969  
Dirección Campo Donico y Norte S/N,  
Col. Matías Méndez  
Correo [EEncinas@cajeme.gob.mx](mailto:EEncinas@cajeme.gob.mx)



**C. Pablo Javier Barceló Ruy Sánchez**  
Director de Talleres  
Tel. 4140582  
Dirección Campo Donico y Norte S/N,  
Col. Matías Méndez  
Correo [PBarcelo@cajeme.gob.mx](mailto:PBarcelo@cajeme.gob.mx)



**C. Ignacio Ibarra Astorga**  
Director de Servicios Públicos  
Tel. 4313258  
Dirección Calle 100 Rumbo a Fracc. Misioneros  
Correo [iibarra@cajeme.gob.mx](mailto:iibarra@cajeme.gob.mx)



**C. Jaime Romero Ochoa**  
Director de Central de Maquinaria  
Tel. 4152434  
Dirección Cipres esq. Árbol de Coral  
#2405, Col. Beltrones  
Correo [jromero@cajeme.gob.mx](mailto:jromero@cajeme.gob.mx)



**C. Gerardo Sastre Iriarte**  
Director de Mantenimiento y Bacheo  
Tel. 4141914  
Dirección Blvd. Almendro entre Sabal y  
Sicomoro #2710, Col. Beltrones  
Correo: [gsastre@cajeme.gob.mx](mailto:gsastre@cajeme.gob.mx)

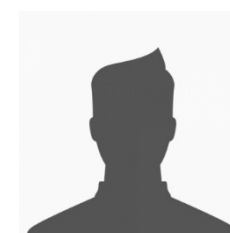

**C. Osiel Pérez Loredo**  
Subdirector de Eficiencia y Control  
Tel. 4147969  
Dirección Campo Donico y Norte S/N, Col.  
Matías Méndez  
Correo [OPerez@cajeme.gob.mx](mailto:OPerez@cajeme.gob.mx)

## ORGANISMOS DESCENTRALIZADOS

### RASTRO MUNICIPAL

**C. Juan Ovando Neninger Antillón**  
Director de Rastro Municipal  
Tel. 4152951  
Dirección Norte y Campo DonicoS/N  
Correo: [jneninger@cajeme.gob.mx](mailto:jneninger@cajeme.gob.mx)

### PROMOTORA INMOBILIARIA

**C. Alfonso Onofre Muñoz Peña**  
Director General de Promotora  
Inmobiliaria de Cajeme  
Dirección: Dentro de las instalaciones  
Laguna Gym  
Tel. 4132163  
Correo: [PIMdeCajeme@hotmail.com](mailto:PIMdeCajeme@hotmail.com)